

Nukleomed sp. z o.o.

Żegańska 46A, 04-736 Warszawa

(22) 613 05 10, (22) 812 13 89

rejestracja@nukleomed.pl

Pieczęć jednostki kierującej

Adres _____

Nr telefonu _____ Kod _____

Nazwa komórki organizacyjnej _____

Numer identyfikacyjny (UMOWY z NFZ) świadczeniodawcy _____

Skierowanie na badanie scyntygraficzne wentylacyjno-perfuzyjne płuc do kliniki NUKLEOMED

Imię i nazwisko Pacjenta _____

PESEL Pacjenta Nr telefonu Pacjenta _____

Waga Pacjenta _____ Data wystawienia skierowania _____ Kod ICD 10 _____

Rozpoznanie kliniczne _____

Cel badania _____

Dotychczasowy przebieg choroby _____

Dotychczasowe leczenie *

Chirurgiczne

Nie leczony Leczony Data zabiegu _____

Antybiotykoterapia

Nie leczony Leczony Data zabiegu _____

Dotychczas wykonane badania obrazowe *

USG

Nie Tak Data badania _____

TK

Nie Tak Data badania _____

MR

Nie Tak Data badania _____

Scyntygrafia

Nie Tak Data badania _____

PET-CT

Nie Tak Data badania _____

*właściwe zaznaczyć

Lekarz kierujący

Podpis, pieczęć lekarza kierującego

Przygotowanie Pacjenta, informacje o badaniu:

- Scyntygrafia wentylacyjna płuc nie wymaga specjalnego przygotowania.
- Badanie wykonywane jest z użyciem Technegazu, który generowany jest na miejscu i w postaci gazowej podawany wzięwnie pacjentowi. W tym celu bezpośrednio przed badaniem pacjent wykonuje kilka wdechów (przez ustnik, w pozycji leżącej). Obrazy (scyntygrafia i tomografia komputerowa) rejestrowane są bezpośrednio po podaniu znacznika. Zapis wykonywany jest w pozycji leżącej pacjenta i trwa około 20 minut.
- Scyntygrafia perfuzyjna- radiofarmaceutyk podawany jest dożylnie. Obrazy rejestrowane są bezpośrednio po podaniu znacznika.
- Zapis wykonywany jest techniką SPECT, trwa około 20-30 minut.
- W dniu zgłoszenia się na badanie prosimy o zabranie ze sobą dokumentacji medycznej (wyniki wcześniej wykonanych badań obrazowych, ostatnie karty informacyjne ze szpitala, aktualne zdjęcie RTG/TK klatki piersiowej wraz z opisem.)
- Wykonywane badanie jest przeciwwskazane w ciąży.
- Pacjentom nie powinny towarzyszyć dzieci i kobiety w ciąży.
- W przypadku konieczności wykonania badania u kobiety karmiącej należy przewidzieć przerwę w karmieniu piersią 24 h.
- Czas pobytu w placówce ok. 1-2 godziny

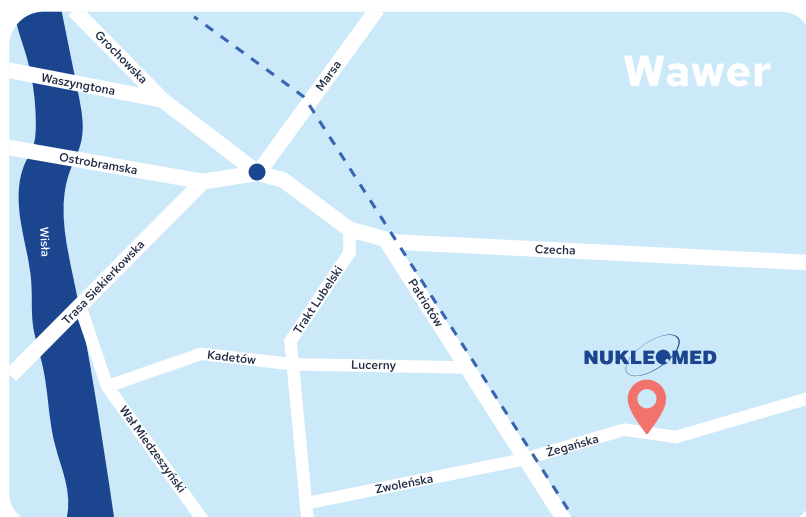

Żegańska 46A, 04-736 Warszawa

**Dojazd autobusami: 119, 125, 147, 525
przystanek na żądanie Bielszowicka**